Informe Anual 2024

FUNDACIÓN CREE AMOS MÁS

Nosotros CREEMOS.
Nosotros CREAMOS.
Y siempre buscamos la manera de dar y hacer MÁS.

Teléfonos:
52(56) 1052·3358

Email
nreyner@creeamosmas.org

Boulevard Adolfo Lopez Mateos 3395
Piso 2, interior 202
Colonia Rincon del Pedregal
Magdalena Contreras
MEX, Ciudad de México, 14120

Contenido

Mensaje Dirección General — 01

Misión, Visión y Valores — 01

Nuestros principales ejes de acción — 03
Salud, Educación, Alimentación, Niñez, Necesidades Humanitarias

Transparencia y rendición de cuentas — 07

Aliados — 08

Consejo Directivo — 09

Redes Sociales y Datos de Contacto — 09

FUNDACIÓN CREE AMOS MÁS

Transformar vidas no es un acto individual, sino un esfuerzo colectivo donde la solidaridad se convierte en esperanza.

En la Dirección General, creemos en:

Cada acción cuenta, cada aportación suma y cada esfuerzo en conjunto transforma vidas. En Fundación Cree Amos Más, creemos firmemente que la salud, la alimentación y educación para niños y personas en situaciones vulnerables, son pilares fundamentales para construir un futuro más justo y esperanzador. Trabajamos en estas causas no solo porque las consideramos esenciales, sino también porque sentimos la responsabilidad de actuar ante las necesidades que surgen día con día en nuestro entorno.

Este informe es el reflejo de lo que hemos logrado juntos en el último año. Gracias al compromiso de nuestros donantes, aliados y equipo, pudimos impactar vidas, dar apoyo para enfrentar dificultades y sembrar esperanza en quienes más lo necesitan. Nuestros logros no los medimos solo en números, sino en momentos de felicidad, en oportunidades brindadas y en la certeza de que incluso cambiarle un día a una persona es el primer paso para cambiar su vida.

Sigamos sumando, sigamos creyendo, sigamos creando un mundo donde nuestra unión haga la diferencia.

Agradecida por este año; Nicole Reyner
Directora General Fundación Cree Amos Más

Misión

Nos dedicamos a empoderar y fortalecer a organizaciones destacadas que operan en los ámbitos de la niñez, poblaciones vulnerables, salud y desarrollo humano. Esto se logra mediante la provisión de apoyo económico y estratégico, con el propósito de elevar la calidad de vida y fomentar el desarrollo integral de estas poblaciones.

Visión:

Nuestra visión es un mundo en el que todas las personas, independientemente de su origen o situación, tengan acceso a todas las oportunidades necesarias para alcanzar su máximo potencial y vivir una vida plena y saludable.

Valores:

01 El **compromiso** en todo lo que hacemos

Nos dedicamos con pasión y responsabilidad a mejorar las condiciones de vida de los niños y niñas, apoyando a las organizaciones que trabajan directamente con ellos.

02 La **transparencia** en nuestras acciones

Actuamos con claridad y honestidad en todas nuestras operaciones, asegurando que los recursos se utilicen de manera eficiente y efectiva.

03 La **colaboración** en todo momento

Fomentamos alianzas estratégicas y el trabajo en equipo, entendiendo que juntos podemos lograr un mayor impacto.

04 La **innovación** como parte de nuestra esencia

Buscamos constantemente nuevas formas y soluciones para abordar los desafíos que enfrentan los niños y las organizaciones que los apoyan.

05 El **respeto** por los demás

Valoramos y respetamos la dignidad de cada niño y niña, así como la de las organizaciones y comunidades con las que trabajamos.

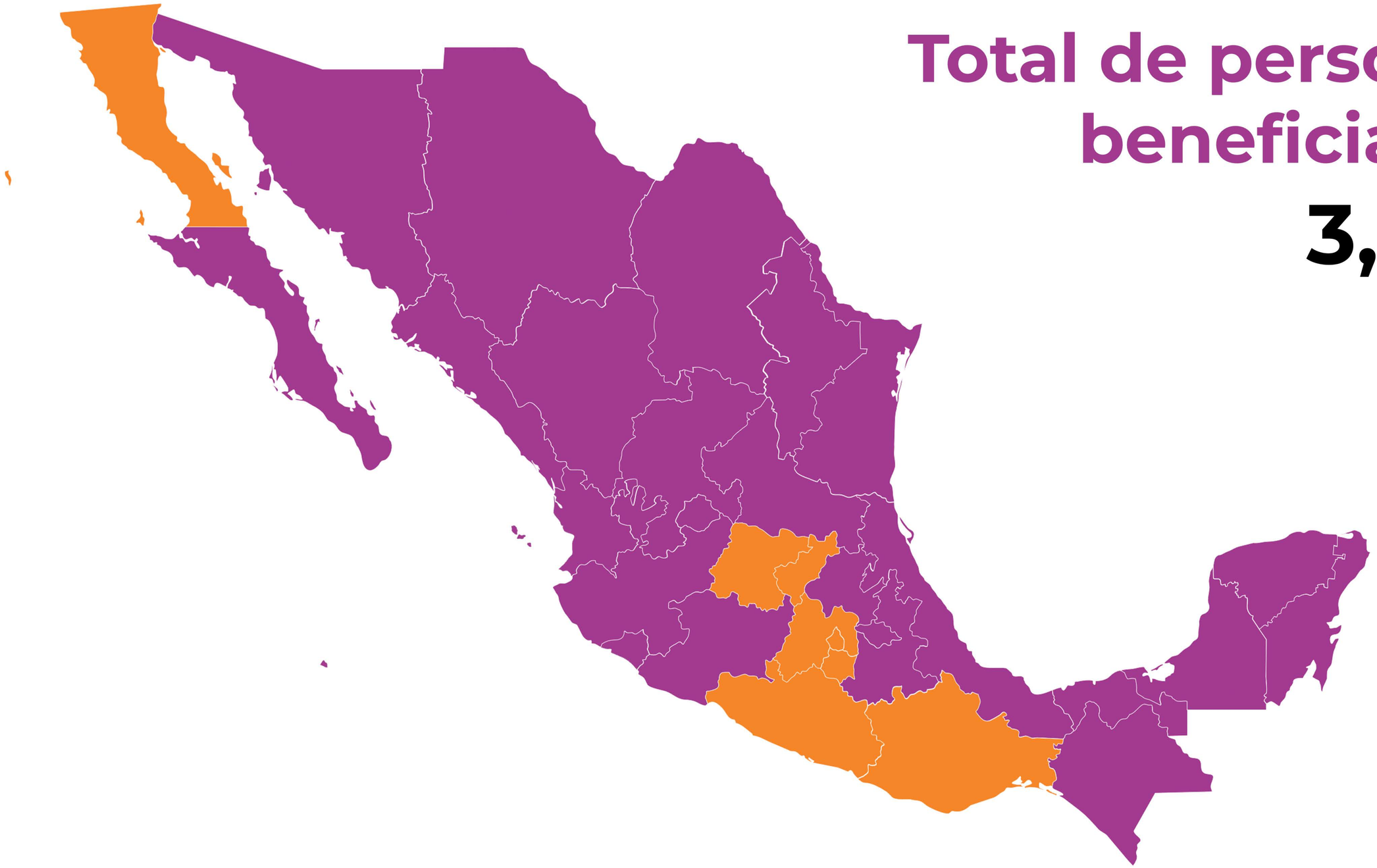

Total de personas beneficiadas

3,633

- Ciudad de México
- Estado de México
- Morelos
- Querétaro
- Guanajuato
- Guerrero
- Oaxaca
- Baja California

Nuestros principales ejes de acción

Ejes

01 Salud

02 Educación

03 Alimentación

04 Niñez

05 Necesidades Humanitarias

01 Salud

Fundación Vuela Sin Límites A.C.:

Apoyo económico para la compra de 2 medicamentos esenciales para beneficio de 2 menores que padecen cáncer. Se realizó la compra del medicamento Dasatinib, un medicamento que ayuda a tratar ciertos tipos de leucemia en niños, frenando el crecimiento del cáncer y ayuda a eliminar las células enfermas. También se compró una dosis de L-Asparaginasa, un medicamento muy importante para tratar la leucemia linfoblástica aguda, el tipo de cáncer más común en niños. Este fármaco funciona eliminando una sustancia llamada L-asparagina, que las células de la leucemia necesitan para sobrevivir. Como las células cancerosas no pueden producir esta sustancia por sí solas, al eliminarla, la L-Asparaginasa las debilita y las destruye.

Grupo de Ayuda para la Mano Artrítica:

Apoyo económico para los estudios pre operatorios para realizar el 1er trasplante de cara en México.

Club de Rotarios Cuernavaca:

Apoyo económico para el arreglo de una ambulancia, con la cual han podido retomar sus labores paramédicas durante los últimos 9 meses.

Fundación Cáncer de Mama A.C. (FUCAM):

Apoyo a **27 pacientes** que padecen cáncer de mama para el pago de **6 biopsias, 4 ultrasonidos mamarios, 6 mastografías, 5 mastectomías, 2 rastreo óseos, 1 escisión de nódulo, 2 consultas médicas y 1 estudio adicional.**

Impacto: Disminución de gastos y tiempo de entrega de resultados para las pacientes, generalmente podrían llegar a tardar 7 meses en obtener su resultado pero con este apoyo se puede reducir el tiempo de espera hasta a 1 mes; con esto se agiliza la atención a la enfermedad, incrementando el índice de supervivencia y mejorando la calidad de vida de la paciente.

Dr. Payaso:

Apoyo a su programa “Felicidad que sirve, humanización de la Medicina”, dirigido a los estudiantes de nuevo ingreso **(2,000 estudiantes)** de la Facultad de Medicina en la UNAM, en el cual se busca conectar con los futuros profesionistas, compartiendo herramientas y dinámicas de sensibilización para desarrollar una mayor empatía y consciencia al momento de ejercer esta noble vocación.

Campaña Dental en beneficio a niños con cáncer:

Llevada a cabo en CDMX y Oaxaca. **40 niños atendidos y dados de alta, y 87 procedimientos dentales,** en alianza con fundaciones “Vuela Sin Límites A.C.” y “Con Causa”. Cada niño fue evaluado previo a participar en la campaña según su salud bucal, al ser canalizados con nosotros, en alianza con el consultorio dental Ortodoncia SW en CDMX y SmileZone en Oaxaca, se les hace una evaluación dental general y una limpieza para después continuar con los procedimientos necesarios según su diagnóstico.

Importancia: Los niños con cáncer son especialmente vulnerables a problemas dentales debido a los efectos secundarios de los tratamientos como la quimioterapia y la radioterapia, lo cual puede aumentar el riesgo de infecciones. Una campaña dental enfocada en ellos no solo previene complicaciones bucales que podrían afectar su calidad de vida, sino que también reduce el riesgo de infecciones que podrían perjudicar su tratamiento oncológico.

Campaña Visual en municipios de Malinalco:

En los municipios de Jesús María, Tlecuilo y Huancha, se hicieron **137 exámenes gratuitos de la vista** a niños, niñas y adolescentes y se **diagnosticaron a 79 niños,** niñas y adolescentes con problemas visuales, por lo que se les otorgó a cada uno de ellos sus anteojos graduados con la graduación necesaria para cada uno de ellos.

Importancia: Los problemas visuales en niños, no diagnosticados, afectan su rendimiento escolar, el desarrollo social y su calidad de vida. La mayoría de los niños en situación vulnerable, no tienen acceso a exámenes oftalmológicos ni a lentes correctivos, lo que limita sus oportunidades de aprendizaje y desarrollo. Una campaña visual permite detectar y corregir estos problemas a tiempo, brindando a los niños mejores oportunidades educativas y una mejor calidad de vida.

Entrega grúa para paciente del DIF León:

Se entregó **una grúa para la movilización** de una menor que se encuentra al cuidado del DIF León, quien padece de una discapacidad intelectual permanente grave y actualmente microinfartos que dañaron su tálamo, por lo que no tiene movilidad en su cuerpo. Gracias a esta grúa le hemos logrado cambiar la vida ya que antes únicamente podía estar en la cama de su cuarto, y ahora pueden movilizarla hacía una silla de ruedas y salir al patio de la institución a respirar aire fresco.

02 Educación

Fundación Karla de la Cuesta:

Apoyo a proyecto Mujer Libre, el cual ofrece oportunidades educativas para niños, niñas y adolescentes en situación de vulnerabilidad de la región de Tijuana. Con el apoyo económico brindado, **50 niños y niñas pudieron continuar con sus estudios** durante todo el año escolar.

Tec Milenio:

Apoyo para la inscripción de 2 equipos (16 alumnos) al campeonato nacional de F1 in Schools en México. Gracias a este apoyo pudieron lograr pasar a la final mundial donde desarrollarán habilidades técnicas de la F1.

03 Alimentación

Club de Niños y Niñas CDMX y Edo. Mex:

Apoyo para la construcción del comedor en el club y la operación del mismo, proporcionando comidas a los niños que asisten al club diariamente. Con lo donado se cubrieron **28 días de alimentación para 250 niños**, siendo un total de **7,000 comidas otorgadas** gracias a nuestro donativo.

Entrega de Despensas en Guerrero:

En respuesta a los daños causados en Guerrero por los desastres naturales, se otorgaron **120 despensas básicas** a las familias del municipio de Coyuca de Benítez, beneficiando a aprox. **480 personas** en situación de vulnerabilidad.

04 Niñez

Fundación Freedom:

Apoyo en la difusión y sensibilización del tema de la trata y explotación sexual en niños, niñas y adolescentes, apoyando para la contratación de personal, realización de convenciones, congresos, capacitaciones y talleres en colegios. Gracias al apoyo brindado se logró la contratación de una psicóloga que brinda atención y seguimiento a sobrevivientes del abuso sexual infantil. **Se visitaron 2 colegios** donde se involucró a aprox. **520 estudiantes** en la realización de actividades diseñadas para abrir el diálogo sobre temas sensibles y reforzar su capacidad para identificar y prevenir situaciones de riesgo. Se tuvieron 6 convenciones y congresos y 3 capacitaciones a personal de diferentes empresas

Save the Children:

Se apoyó a la organización para la creación de espacios seguros en zonas de vulnerabilidad, en beneficio a la niñez migrante. En estas aulas los niños pueden asistir para realizar actividades extra curriculares de forma libre y segura. **Aprox. 100 niños beneficiados.**

05 Necesidades Humanitarias

Donativo de cobijas en beneficio al DIF Querétaro

Campaña de recolección y entrega de cobijas en la Sierra de Querétaro en épocas decembrinas, con la cual **400 personas fueron beneficiadas.**

Transparencia y rendición de cuentas

Ingresos	Egresos: Gastos Totales
$4,426,478	$2,559,184

Donativos	$1,982,082
Campañas	$121,471
Gastos Operativos	$215,778
Programas Recaudación	$222,406
Impuestos	$17,447
Patrimonio	$1,867,294

Nuestros Aliados

Fundación Vuela

FUCAM

Tec Milenio

Dr. Payaso

Archy Welfare

Bandala Boutique

Club de Rotarios Cuernavaca

Ilios

Club de Niños y Niñas CDMX y Edo. Mex

Macello

X Chilim

Smile Zone

Fundación Karla de la Cuesta

Save the Children

Fundación Freedom

SolidFarma

Lesanc

Ortodoncia SW

Wellnex

Consejo Directivo

Fundación Cree Amos Más la conformamos un grupo de personas con distintas edades y profesiones, pero con el mismo anhelo: ayudar y hacer más por los demás, con la convicción de que uniendo voluntades y recursos podemos mejorar la realidad de quienes necesitan ayuda.

Fernando Streber Ramírez
Presidente

Paola Jaso Guerrero
Vicepresidente

Alejandro Rodríguez Silva
Secretario

Jorge Escalona Theurel
Tesorero

María del Pilar Rodríguez
Vocal

Nicole Reyner Lugo
Dirección General

Queremos hacer equipo con personas que estén dispuestas a poner, junto con nosotros, su granito de arena, y entre todos podamos lograr que el mundo sea un lugar mucho mejor para todos.

Contacto

Boulevard Adolfo Lopez Mateos 3395
Piso 2, interior 202
Colonia Rincon del Pedregal
Magdalena Contreras
MEX, Ciudad de México, 14120

52(56) 1052·3358

creeamosmas.org

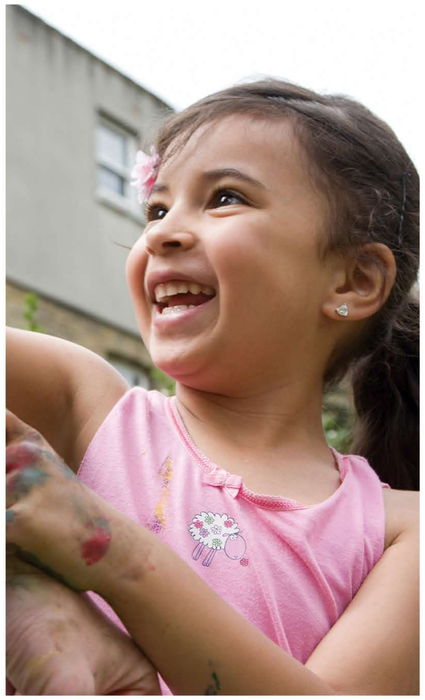

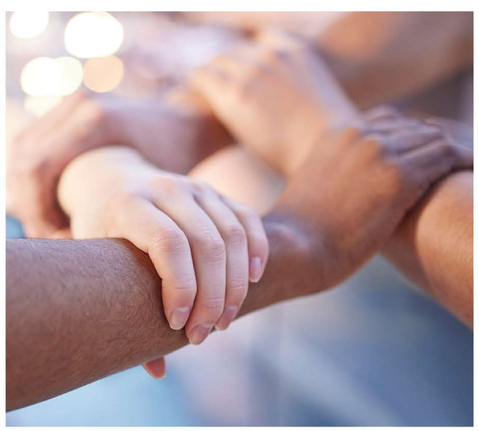

Fundación Cree Amos +

Creeamosmas

FUNDACIÓN CREE AMOS MÁS